

森泉荘だより

発行日
平成16年5月1日

〒018-4515 北秋田郡森吉町阿仁前田字下前田家の下モ28番地
特別養護老人ホーム 森泉荘
TEL (0186) 75-3204 FAX (0186) 75-3205
メールアドレス shinsensou@gamma.ocn.ne.jp

No. **33**



藤嶋一郎さん、北林ノブさん
100歳長寿おめでとう

目次

- ・理事長挨拶…………… 2
- ・100歳祝う…………… 2
- ・申年利用者紹介…………… 3
- ・人事異動について…………… 3
- ・あるばむ散歩道…………… 4・5
- ・ボランティア大活躍…………… 6・7
- ・森泉荘利用者の現況他…………… 7
- ・ボランティア・善意等紹介…………… 8



「新たな事業展開と

ボランティアの方々との連携を」

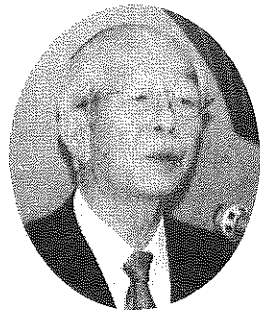

交楽会理事長

伊藤 幸悦

介護保険の導入から三年が経過した昨年度は介護報酬の見直しが行なわれ、特養施設の介護報酬が約四％の減額となりました。森泉荘の経営も大変心配されましたが、町の理解・尽力により短期入所の定員を四名から七名に増員して頂いたこともあり、十五年度も健全な運営で推移できました。ただ今後再び介護報酬の見直しがあることが予想され、新たな事業展開が必要と考えております。

この三月には鷹巣阿仁福祉事務所長にも来荘頂き、百歳を迎えられた二名の利用者の方の祝賀会が行なわれました。森泉荘にはこの二名を含め、百歳以上の利用者が五名おります。これだけ長寿の方がいる施設は県内でも森泉荘だけではないでしょうか。これも日頃の職員の介護の賜物ではないかと理事長として誇りに思うところであります。

さてこのたび、森泉荘としては初めて法人内で、本格的な人事交流を実施しました。施設内に新しい風を取り入れ、互いの利点をどん欲に吸収して職員資質のより一層の向上、施設の活性化に結び付けていきたいと考えております。

最後になりますが、今年度は当法人「交楽会」と、ボランティアの方々との関係をより強固なものにしていきたいと考えております。ボランティアは当法人の施設と地域社会を結ぶ架け橋の役割を担って下さる、なくてはならない貴重な方々であります。これまでの多くの協力に對して心よりお礼申し上げます。法人としても積極的に感謝の気持ちを示し、より良好な関係作りを取り組むよう各施設に指示しているところであります。今後とも宜しくお願い致します。

100歳祝う



百歳おめでとう

平成十五年度、めでたく満百歳を迎えた藤嶋一郎さん、北林ノブさんの二人の百歳を祝う会が、三月十七日に行われ、家族に見守られるなか、県や町などから花束が贈られるなど利用者や大勢の方々から祝福を受けました。

当施設において百歳以上の利用者は二人を含めて五人となり、初めて男性が加わりました。これからも元気に過ごして下さい。

担当介護職員 鈴木 和子

誕生日当日の朝、一郎さん、誕生日おめでとうございます。百歳になりましたよ。」と話しかけると、相変わらずのむずかしい顔で「おかしいなあ。そんなになつたかなあ。」と、首を数回振って考え込んでいました。

十二歳の時渡った樺太では悲惨な戦争を体験し、帰国後も製材所で働きながら、奥様と五男五女をりっぱに育てあげたことは、大変な苦労だったと思います。

平成十二年に右大腿部骨折以来ベツト上の生活になってしまい、耳も遠くなりましたが、食事は自分で摂取していますし、食欲は旺盛でまだまだ元気です。

息子・娘さんの面会を受け、これからは益々元気でお過ごしください。施設としても精一杯介護させていただきます。

担当介護職員 土佐 恵子

明治・大正・昭和と四つの時代を生き、戦争という世の中で一番の悲しい出来事を体験されたノブさん。小柄ながら若い頃はさぞかし、裏とした着物の明治女であつたらうことが今でも見え隠れします。

ご家族に見守られ百歳の今日を迎えられ、お世話させていただいてる私達も大きな喜びです。

追記

四月十一日、永眠されました。謹んでご冥福をお祈りいたします。

わたしたち **さる**

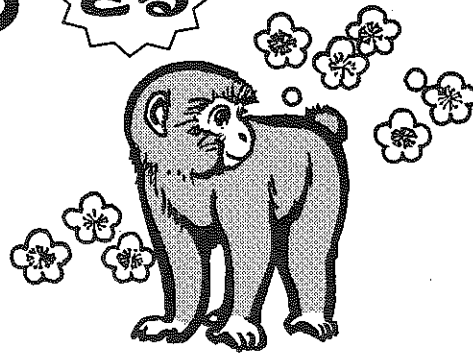

年 度 だ



片岡 フヂエ さん

明治四十一年八月八日生まれ
踊りや歌が大好きで「おちよちよいのちよい」と手踊りしたり「やーとせ」と歌ったりと、まわりの人達を楽しませてくれています。

そばに行くこと「ごさ、おめも寝れ」と手まねきし、やさしい言葉をかけてくれます。

今年九十六歳。この頃は眠っていることが多くなりましたが、食欲もありまだまだ元気いっぱいです。



後藤 キヨ さん

大正九年十二月三十一日生まれ
いつも元気で、明るくハキハキと受け答えしてくれる、しっかりした方で、昨年の森泉荘の敬老式では、利用者を代表してお礼のことはを述べてくれ、とても立派でした。

車椅子の乗り降りなど、左半身麻痺を感じさせない程、上手にこなします。普段風邪をひくこともなく、元気な方で、元気の秘訣はやはり、好き嫌いをせずに何でも食べて下さることでしょう。

四月一日付で法人内部での 人事異動が行われました 異動については次の通りです

森泉荘から

- 千貝 徳子 看護師 森幸園へ
- 庄司 栄子 栄養士 森幸園へ
- 庄司真喜子 介護職員 森幸園へ
- 庄司 京子 介護職員

もりよし荘へ(派遣)

退職者

- 柴田 キエ 洗濯パート
- 森川 妙子 調理パート
- 柴田 敬作 宿直員
- 金 あい子 代替職員

森泉荘へ

- 佐藤 幸子 看護師 森幸園より
- 高橋真寿美 栄養士 森幸園より
- 佐藤 朋子 介護職員
- 佐藤加奈子 介護職員 森幸園より

もりよし荘より(派遣)

四月一日付けをもって次の方々が職務に付かれます。

- 田中 文子 介護員補助
- 小杉山拓子 介護員(臨時)
- 若松 照子 洗濯パート
- 柴田 リツ 調理パート
- 武石嘉一郎 宿直員

昨年、中庭に現れた「これは、なんでしょう。」

上からポタポタと密が落ち花びらが、一枚ずつはがれ、中から出てきたのは、不思議なことに、「バナナ」だったのです。「まさか」

今は、よく食べるバナナですが、私が小さい時は、病気をした時に、母が買ってきてくれたように思います。

施設の中が暖かいからでしょう。中庭の手入れが行き届いてるからでしょう。感謝・・・。

面会の時一度ご覧ください。
中庭の見学も大歓迎です。
遊びに来て下さい。森泉荘へ・・・



長い間ごころう様でした。

散歩道

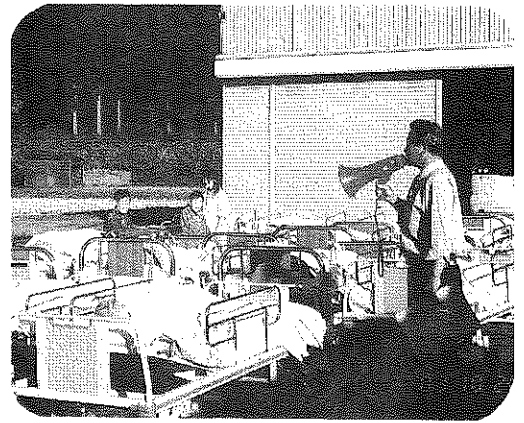

秋の避難訓練



菊むしり

“昔の姉さんズ!!”

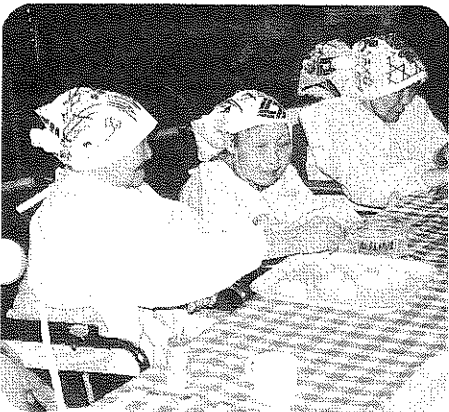

だまっこ作り

昼食が楽しみです



思わず「わーい!!」

メリークリスマス!!



サンタからのプレゼント

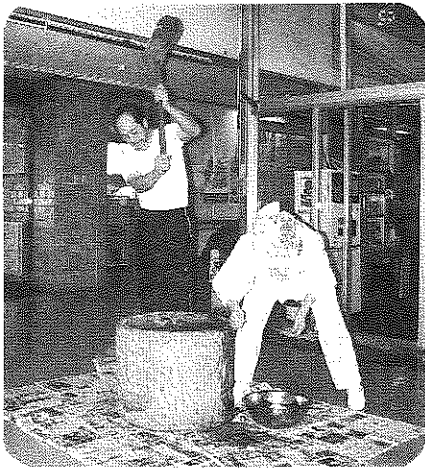

餅つき ワッショイ!!

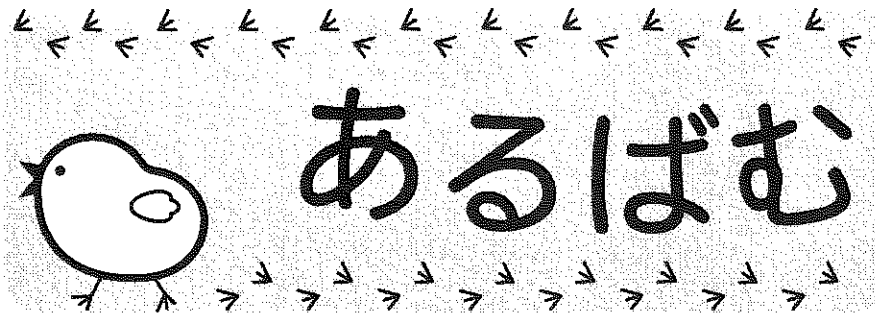

お供えはまかせて

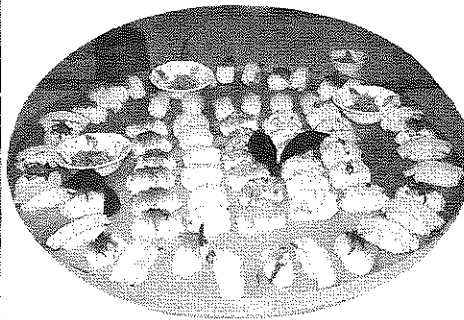

「寿司」バイキング

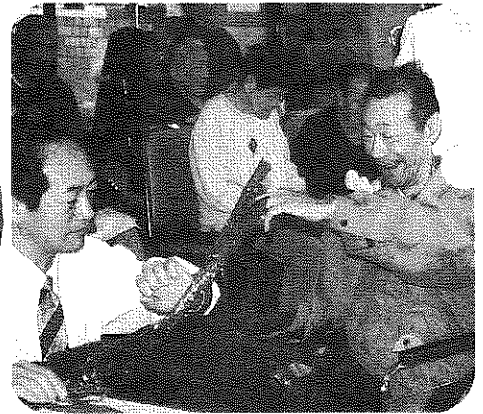

宝引大会「どれ引っぱろうかな？」



豆まき

鬼は外、福は内

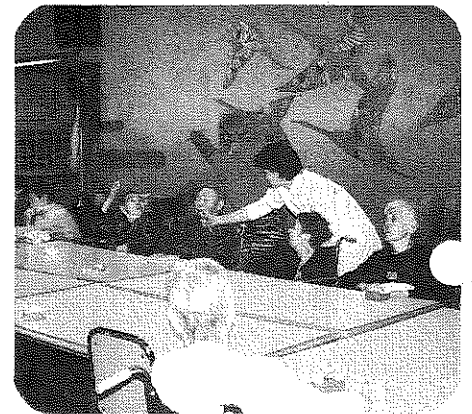

あつあつのお好み焼きはおいしいね

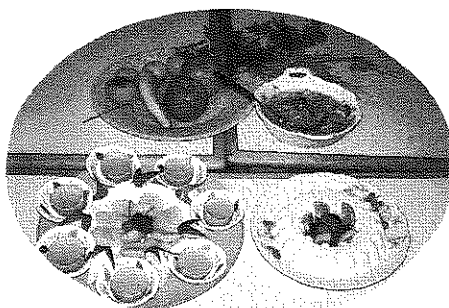

「フルーツ」バイキング



焼き肉もやわらかくておいしいね

ボランティア大活躍

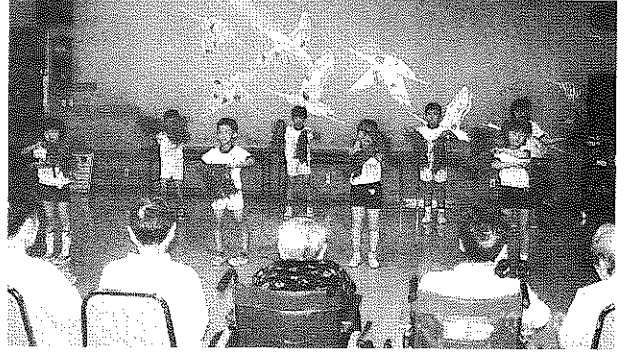

浦田小学校全校児童の皆さんによる
ハンドベルと踊り

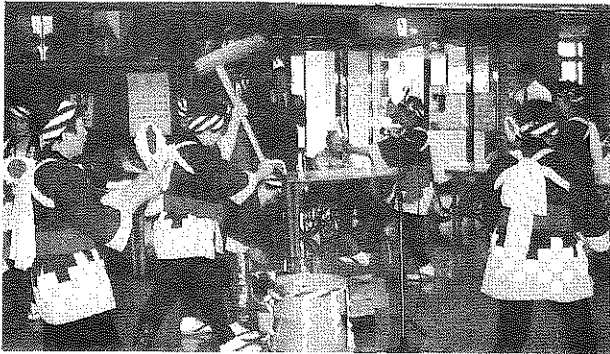

五味堀餅つき踊り保存会様による踊り



日舞鳳扇会森吉教室御一行様による踊り



「にじいろぱれっと」様による人形劇とお話し



岩谷キミ子御一行様による慰問
ありがとうございました



巻洲支部のみなさん



巻洲支部のみなさん
浴室掃除ありがとうございました

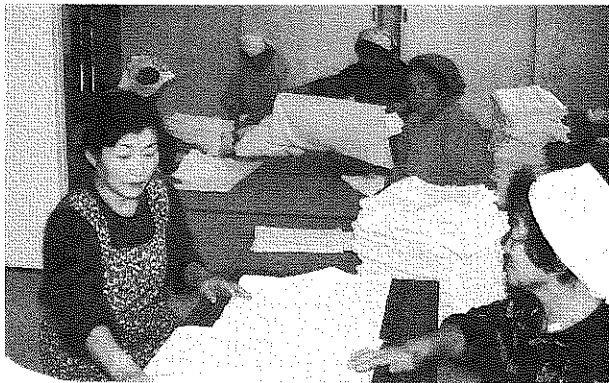

森吉町婦人会米内沢支部のみなさんによる
おむつたみ、ありがとうございました

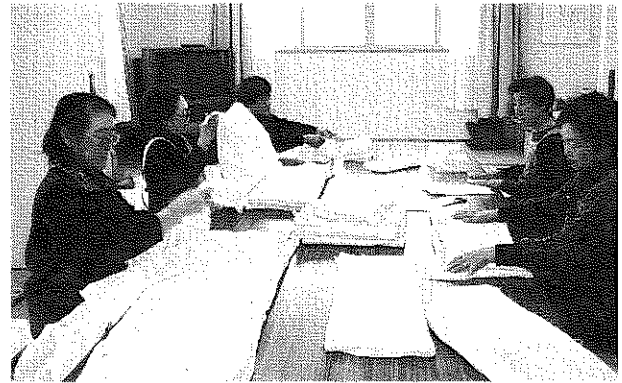

九嶋シツエさんグループによる
おむつたみ、ありがとうございました



森 泉 荘 利 用 者 の 現 況

(平成16年 4月 1日現在)

1. 年齢別人員

区分	60未満	60~64	65~69	70~74	75~79	80~84	85~89	90~94	95~99	100~	計	平均年齢
男	0	1	1	1	2	2	3	1	0	1	12	81.2
女	0	0	0	0	10	9	10	3	2	4	38	85.4
計	0	1	1	1	12	11	13	4	2	5	50	84.4

短期入所(平成15年度)

区分	実人員	延人員	延日数
男	1	2	18
	7	33	388
女	8	13	135
	33	180	1,961
計	9	15	153
	40	213	2,349

下段は累計

2. 出身市町村

区分	森吉町	鷹巣町	阿仁町	合川町	上小阿仁村	田代町	大館市	計
男	8	1	2	1	0	0	0	12
女	26	2	4	4	0	0	2	38
計	34	3	6	5	0	0	2	50

3. 要介護度

区分	要支援	介護度 I	介護度 II	介護度 III	介護度 IV	介護度 V	計
男	0	0	2	1	1	8	12
女	0	1	0	4	13	20	38
計	0	1	2	5	14	28	50
%	0	2	4	10	28	56	100
平均要介護度							4.3

ボランティア紹介

(H15. 10. 1~H16. 3. 31)

演 芸 披 露

- 浦田小学校全校児童の皆様
- コスモス会 様
- 五味堀もちつき保存会 様
- 日舞鳳扇会森吉教室ご一行 様
- にじいろばれっと 様
- 岩谷キミ子ご一行 様

作 業 奉 仕

(団体)

- 森吉町婦人会小又支部 様
- " 羽立支部 様
- " 前田支部 様
- " 米内沢支部 様
- " 巻淵支部 様
- " 桂瀬支部 様
- 米内沢更生保護女性会 様
- 桂坂いきいきサロン 様
- 五味堀もちつき保存会 様

(個人)

- | | |
|----------|----------|
| ○佐藤 栄子 様 | ○疋田 博子 様 |
| ○細田 怜子 様 | ○工藤 冨子 様 |
| ○松橋 キノ 様 | ○嘉成ムツ子 様 |
| ○石郷岡ヒサ 様 | ○九島 トイ 様 |
| ○九嶋シヅエ 様 | ○九島 サダ 様 |
| ○北村 レイ 様 | ○九島 キヨ 様 |
| ○九島 チヨ 様 | ○九島 テイ 様 |
| ○武石 イツ 様 | ○武石 ヨシ 様 |

善 意

(H15. 10. 1~H16. 3. 31)

(団体)

- 阿仁町社会福祉協議会 様
- 秋田県漁業協同組合 様
- 前田商工会婦人部 様
- 社団法人 日本レコード協会 様
- 五味堀中老婦人部 様
- 五味堀もちつき保存会 様
- すずらん会 様
- 秋田県写真協会 様

(個人)

- | | |
|----------|----------|
| ○松橋 光吉 様 | ○小野寺富雄 様 |
| ○佐藤 金隆 様 | ○兎沢 武人 様 |
| ○武石 イツ 様 | ○宮野國太郎 様 |
| ○土佐 伸一 様 | ○山本 登 様 |
| ○佐藤 正人 様 | ○庄司 善男 様 |
| ○吉田 繁 様 | ○織田 鶴美 様 |
| ○竹田 為助 様 | ○上原キミ子 様 |
| ○松橋 新一 様 | ○北林 ミヤ 様 |
| ○上原すみ子 様 | ○加賀 隆之 様 |
| ○森川 征子 様 | ○杉淵 昭二 様 |
| ○北林 テル 様 | ○奈良 茂雄 様 |
| ○九島 トイ 様 | ○藤嶋 光男 様 |
| ○菊地ミチエ 様 | ○伊藤 重夫 様 |

受入・研修学習状況

(H15. 10. 1~H16. 3. 31)

- 秋田桂城短期大学人間福祉科
(H16. 3. 1~H16. 3. 18・1年生 2名)
- 合川高校介護福祉科1年生
(H16. 1. 6~H16. 1. 9・1年生 1名)
- 合川高校介護福祉科2年生
(H16. 3. 29~H16. 3. 30・2年生 1名)
- 秋田桂城短期大学人間福祉学科
(H15. 10. 1~H15. 10. 24・2年生 2名)

お知らせ

食事時間が変わりました。



朝	7:30分
昼	12:00分
夕	6:00分

4月からの変更で、より家庭に近づいたサービスができるようになりました。

新緑のさわやかな季節を迎え、気分一新。我が家の娘も中学生になりました。まだまだこれから成長することを思い(願い)大きめの制服です。でも、あんまり早くフィットすると、お母さん大変なので、よろしく。

私もこちらに勤務して、日々皆さんに助けられてもらいなんとかやってこれました。でも『食』って、なかなか難しい。好みの味は一人一人違うと思うし、おいしかったかなあくと、気になることもしばしばあります。

いつも利用者の方に喜んで頂ける様な心のこもった仕事をして行きたいと思っております。