

森泉荘だより

発行日
平成15年4月1日

〒018-4515 北秋田郡森吉町阿仁前田字下前田家の下モ28番地
特別養護老人ホーム **森 泉 荘**
TEL (0186) 75-3204 FAX (0186) 75-3205
メールアドレス shinsensou@gamma.ocn.ne.jp

No. **31**



前田小学校3年生の施設訪問より

目 次

- ・理事長挨拶..... 2
- ・未年利用者紹介..... 2
- ・森泉荘利用料が変わります..... 3
- ・あるばむ散歩道..... 4・5
- ・ボランティア大活躍..... 6
- ・森泉荘利用者の現況他..... 7
- ・ボランティア・善意等紹介..... 8

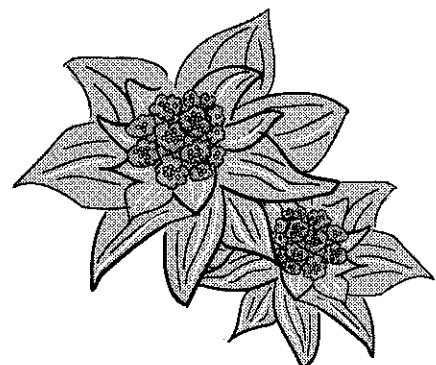

新理事長挨拶

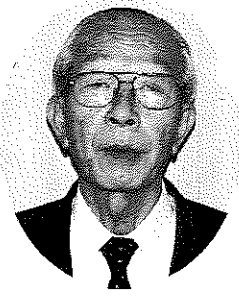

交楽会理事長

伊藤 幸悦

昨年十二月に浅野前理事長の死去に伴い、一月の理事会の互選により、僭越ながら後任として理事長の重責に就く事となりました。

まずもって、皆様と共に浅野前理事長の御苦勞、御貢獻に対し、衷心より感謝申し上げます。

微力ではありますが前体制を踏襲しつつ交楽会並びに森泉荘の運営に臨む所存でございます。

さて、高齢化の急速な進展で福祉施策は目まぐるしく変容し、当会でも現状の維持、把握はもとより、先を見据えた地域福祉への取り組みが、緊急の課題となっております。

今後はハード面の整備は必然の事とし、ソフト面に労力を最大限に傾注し、処遇の高度化各種サービスの向上に役職員一体となつて取り組んでいきたいと思ひます。

また、利用者やその家族の皆様の声に素直に耳を傾けて、安心できる施設運営を推進したいと思ひます。

何時でも「いたわり」と「やさしい心」で利用者に向き合い、「介護させて頂きます」という姿勢が無意識に相手に伝わる様な施設を目指す所存ですので、今後共、御指導、御協力宜しくお願い申し上げます。

老年利用者紹介



足田 ツルさん

大正八年九月十四日生まれ

八十三歳

合川町出身。とても元気がよくて、ケーキや和菓子が大好物なおばあさんでした。残念ながら、現在は寝たきりとなってしまいました。

「あんこ 食べたい！」の声が聞かれなくなりましたが、時々、大きな笑い声が聞こえる事があります。夢の中で、大好きな和菓子でも食べているのかもしれない、とツルさん、おはよう」との声に、「おはよう」と挨拶を返してくれる事もあります。とても笑顔のかわいいツルさんです。



伊藤 ヤスエさん

大正八年八月三十日生まれ

八十三歳

阿仁町荒瀬出身、入所して約四年が経過しました。今、一番実現したいところを尋ねてみました。

「一番食べたい物は？」 「柿」

「一番会いたい人は？」 「孫」

「一番行きたい所は？」 「家」

と生き生きとした表情で話してくれました。小さな声で歌を歌っている時のとてもやさしい笑顔がすてきなヤスエさんです。

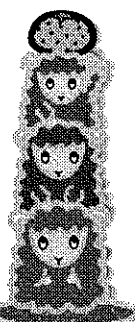

森泉荘利用料が変わります

平成15年4月より、介護報酬が改正される事に伴い、森泉荘の利用者負担額も一部の方（要介護5の短期入所利用者）を除いて減額となります

特別養護老人ホーム 森泉荘 利用者負担額一覽表

◎長期入所

(1日当り負担金)		サービス利用料(A)		食事に係る標準負担額(B)	利用者負担額計(A)+(B)		比較
		旧料金	新料金		旧料金	新料金	
要介護状態区分	要介護1	796円	677円	500円	1,269円	1,177円	-119円
	要介護2	841円	748円		1,341円	1,248円	-93円
	要介護3	885円	818円		1,385円	1,318円	-67円
	要介護4	930円	889円		1,430円	1,389円	-41円
	要介護5	974円	959円		1,474円	1,459円	-15円

(月当り負担金)		サービス利用料(A)		食事に係る標準負担額(B)	利用者負担額計(A)+(B)		比較
		旧料金	新料金		旧料金	新料金	
要介護状態区分	要介護1	23,880円	20,310円	15,000円	38,880円	35,310円	-3,570円
	要介護2	25,230円	22,440円		40,230円	37,440円	-2,790円
	要介護3	26,550円	24,540円		41,550円	39,540円	-2,010円
	要介護4	27,900円	26,670円		42,900円	41,670円	-1,230円
	要介護5	29,220円	28,770円		44,220円	43,770円	-450円

- ※ 1. 食事に係る負担額は、収入により1日260円となる方から780円となる方まであります。
 2. この他に理容代や医療費等、月5,000円～8,000円の実費負担があります。
 3. 月当たりの利用料は、30日計算で表示しています。(月の日数により違いがあります。)

◎短期入所

(1日当り負担金)		サービス利用料(A)		食事代(B)	利用者負担額計(A)+(B)		比較
		旧料金	新料金		旧料金	新料金	
要介護状態区分	要支援	914円	797円	800円	1,714円	1,597円	-117円
	要介護1	942円	841円		1,742円	1,641円	-101円
	要介護2	987円	912円		1,787円	1,712円	-75円
	要介護3	1,031円	982円		1,831円	1,782円	-49円
	要介護4	1,076円	1,053円		1,876円	1,853円	-23円
	要介護5	1,120円	1,123円		1,920円	1,923円	+3円

※この他に理美容代等は実費負担となります。

散歩道

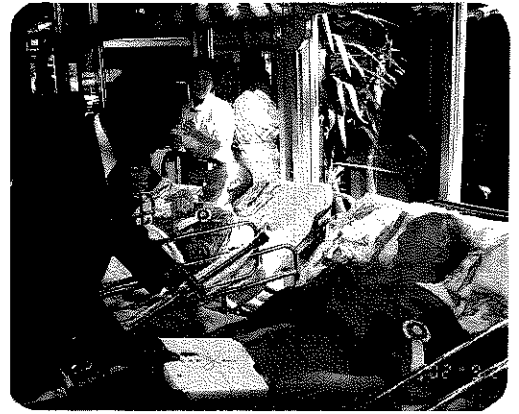

森吉町長より記念品が贈られました



庄司町議会議長の祝辞をいただきました。

敬老式

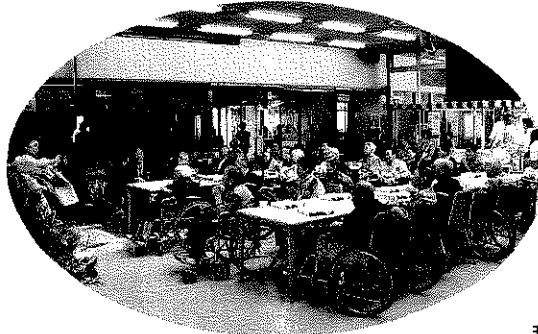

利用者を代表して謝辞を述べる涌坪ハルエさん



外での予定が残念ながら雨で屋内屋食会でした。

バイキング



お好み焼きと焼ソバでお祭り気分



施設長サンタ、鈴を鳴らして台車で登場！

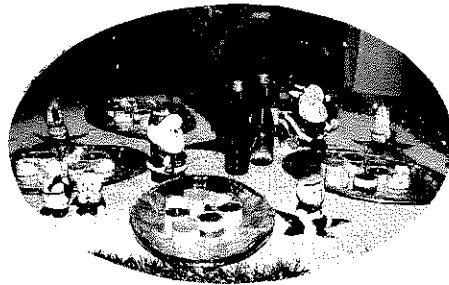

クリスマス会



キャー握手してえ～



ダマッコづくりもありました。

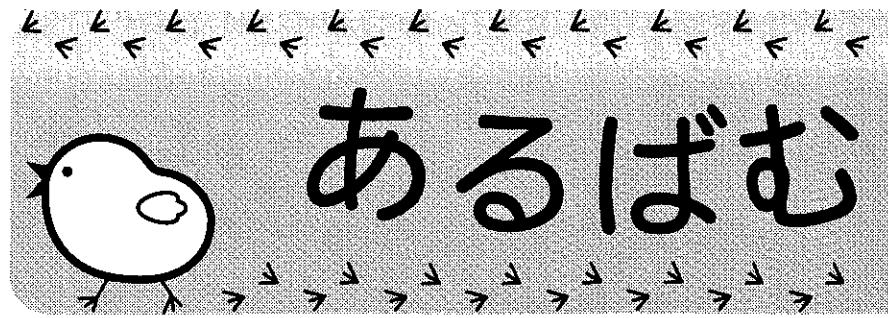

ジャージ姿できあいのもちつき三浦課長！



もちつき大会

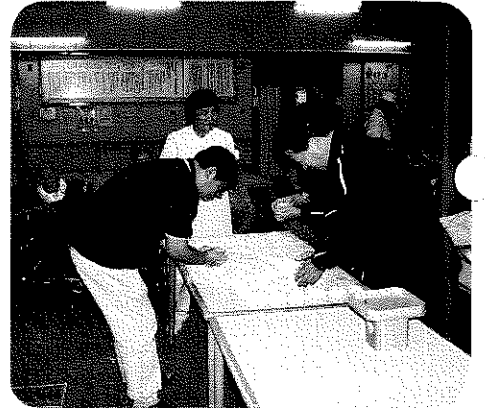

オレらは、てっこで丸めるべ。



みんなこっちを見てと訴える赤鬼

節分



マアママ興奮しないでとなだめる赤鬼



おひな様をバックにひし餅をパクリ



ひな祭

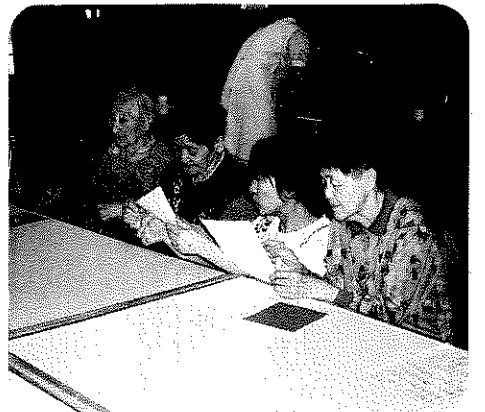

一文びなも作りました。

ボランティア大活躍



毎年楽しみにしている敬老会での
柏木妙子さん一行の民謡！



浦田小学校のみなさんによるハンドベルや遊戯に
涙ぐむ利用者もみられました。



浦田体操クラブのみなさんによる楽しい踊りで、
誕生会も盛り上がりしました。

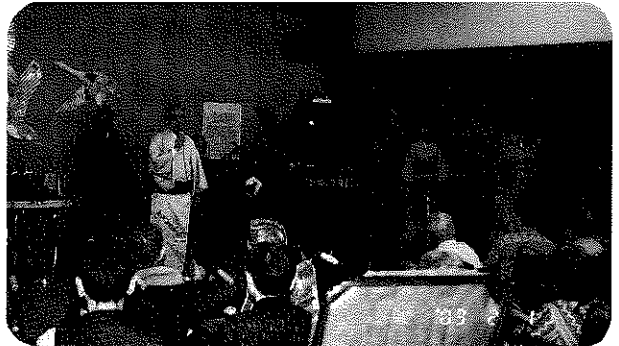

前田民謡同好会のみなさんの自慢ののどに
いつまでも聞き入りました。



コスモス会のみなさんによる踊りの披露。
その後で食事のお手伝いもして頂きました。

ウットベースを弾きながら、なつかしの
歌を披露してくれた石岡義昭さん

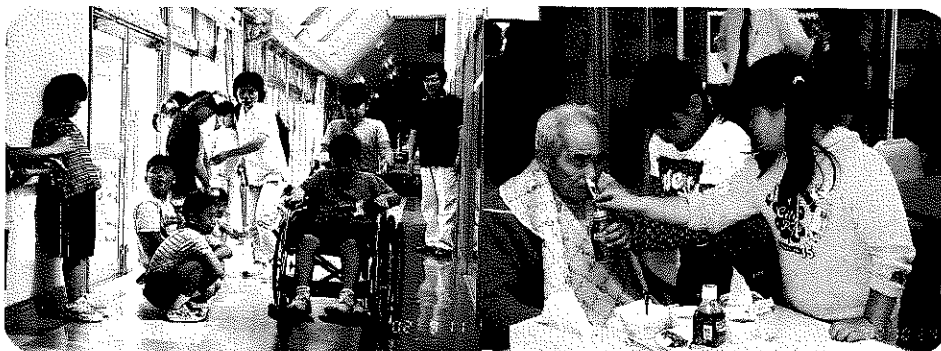

前田小学校3年生のみなさんの施設ボランティア学習。車椅子体験や食事介助もがんばりました。

森 泉 荘 利 用 者 の 現 況

(平成15年4月1日現在)

1. 年齢別人員

区分	60未満	60~64	65~69	70~74	75~79	80~84	85~89	90~94	95~99	100~	計	平均年齢
男	0	1	1	1	4	0	2	1	2	0	12	81.1
女	0	0	0	3	9	10	8	3	2	3	38	85.1
計	0	1	1	4	13	10	10	4	4	3	50	84.1

2. 出身市町村

区 分	森 吉 町	鷹 巣 町	阿 仁 町	合 川 町	大 館 市	計
男	8	1	2	1	0	12
女	26	2	4	4	2	38
計	34	3	6	5	2	50

3. 要介護度

区 分	要 支 援	介 護 度 I	介 護 度 II	介 護 度 III	介 護 度 IV	介 護 度 V	計
男	0	0	1	3	2	6	12
女	0	0	2	13	6	17	38
計	0	0	3	16	8	23	50
%	0	0	6	32	16	46	100
平均要介護度 4.0							

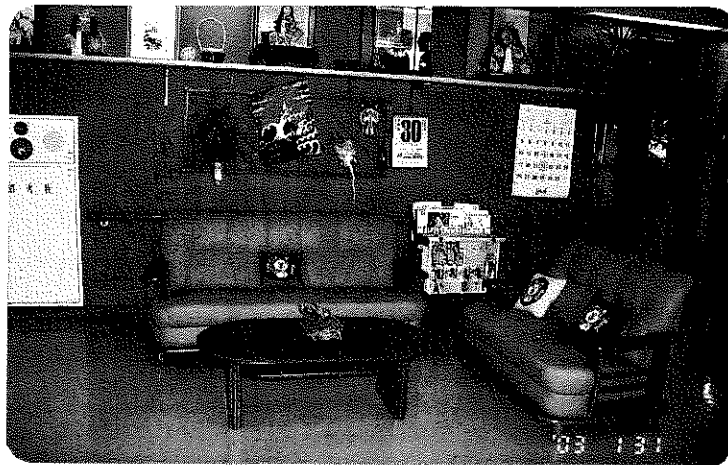

これまで、森泉荘の正面ホールは食堂ということもあり、利用者の椅子とテーブルが整然と並べられているだけでした。施設長から「誰でもゆつくりくつろげるスペースも必要では」との発案で、ホールの一角に、ソファア2脚とテーブルを整備しました。さつそく何人かの利用者が集まり、雑談する光景がみられます。

憩いの場を設置

トピックス

浅野理事長永眠

昨年十二月四日、当法人交楽会理事長の浅野先生が亡くなりました。同月十五日に、交楽会及びもりよし荘、米内沢総合病院の主催で、森吉町コミュニティセンターで行われた「故浅野先生お別れの会」には、町内外から三〇〇名以上の方々を訪れ、故人を偲ぶとともに、献花をしてお別れを惜しみました。



ボランティア紹介

(H14. 8. 26~H15. 3. 31)

演芸披露

- コスモス会 様
- 浦田体操クラブ 様
- 浦田小学校 様
- 柏木妙子ご一行 様
- 前田民謡同好会 様
- 石岡義昭 様

作業奉仕

(団体)

- 五味堀もちつき保存会 様
- 森吉町婦人会 巻渚支部 様
- 桂瀬支部 様
- 小又支部 様
- 前田支部 様
- 米内沢支部 様
- 五味堀婦人会 様
- 日赤奉仕団 様

(個人)

- | | |
|----------|----------|
| ●佐藤 栄子 様 | ●北村レイ子 様 |
| ●細田 怜子 様 | ●疋田 博子 様 |
| ●松橋 キノ 様 | ●工藤 冴子 様 |
| ●石郷岡ヒサ 様 | ●近藤 ミヤ 様 |
| ●九嶋シヅエ 様 | ●嘉成ムツ子 様 |

善意

(H14. 8. 26~H15. 3. 31)

(団体)

- 前田地区理容師組合 様
- 阿仁町社会福祉協議会 様
- 秋田県看護協会鷹巣阿仁地区 様
- 五味堀中老婦人会 様
- 森吉町婦人会 巻渚支部 様

(個人)

- | | |
|----------|----------|
| ●庄司佐一郎 様 | ●藤島トミ子 様 |
| ●武石 一男 様 | ●織田カツエ 様 |
| ●柴田 敬作 様 | ●庄司錦一郎 様 |
| ●庄司 善男 様 | ●石川作之助 様 |
| ●庄司ヤエ子 様 | ●柏木 正人 様 |
| ●土佐 伸一 様 | ●小野寺富男 様 |
| ●森川 妙子 様 | ●土佐ヨシエ 様 |
| ●金田 幸助 様 | ●高杉 義博 様 |
| ●木村 昌子 様 | ●庄司 作治 様 |
| ●奥田 キノ 様 | ●若木 笑子 様 |
| ●佐藤キクエ 様 | ●山本 登 様 |
| ●秋元 リヨ 様 | ●吉田 チヨ 様 |

受入・研修学習状況

(H14. 8. 26~H15. 3. 31)

- 秋田桂城短期大学人間福祉科
(H14. 10/1~10/24 2年生 2名)
(H15. 3/3~3/21 1年生 2名)
- 東北ビル管財訪問介護員2級過程養成研修受入
(H15. 3/3~3/4 2名)
- 前田小学校3年生
(H14. 9/11、9/19 16名)
- 秋田シルバー人材センター訪問介護員養成研修受入
(H14. 10/28~10/29 4名)
- 阿仁町養護老人ホーム新任職員研修受入
(H15. 2/24 2名 2/25 3名)

こらむ

春に咲く花木で、一番早いのが桜だと思つたのですが、椿が一番早く、施設の「くつろぎフロアー」のテーブルの上の椿も、花を咲かせています。利用者の間では、花が咲くまで、「おいしそうな野菜」に見えていたのか、食べたそうに見ている方がおりました。

最近「だまっこ鍋」のだまっこ作りがありました。皆、三角巾やエプロンも、とても似合っていました。出来上がった「だまっこ鍋」は、格別おいしかったです。

施設の中も、「集団」から「個別ケア」へと変わります。業務の忙しさから、利用者一人ひとりとゆつくり接することができない毎日です。「個別ケア」により変わるでしょう。

「気持ちよ、ゆつくり、ゆつくり」
もう外は春です。

(K)



森泉荘に勤務し、二十一年目に入ろうとしています。

私にとって、何もかも初めてで、失敗の毎日でした。結婚、出産、育児を経験し、何度か退職も考えましたが、職場の皆に助けてもらい、又、利用者みなさんの笑顔や、ねぎらいのことに励まされ続けられたと感謝しています。

まだまだ勉強不足ですが、これからも利用者のみなさんに、森泉荘が、第二の家庭と思ってもらえる様、努力して行きたいと思つています。

(T)

