

No. 27

発行日 平成13年 1月 1日

〒018-4515

北秋田郡森吉町阿仁前田字下前田
家の下モ28番地

特別養護老人ホーム 森 泉 荘

TEL (0186) 75-3204

FAX (0186) 75-3205

メールアドレス

BBB05AAP@wamnet.wam.go.jp

森泉荘だより

今年も笑顔で



目 次

- ・新世紀を迎えて…………… 2
- ・われら巳年…………… 3
- ・預り金管理について…………… 3
- ・あるばむ散歩道…………… 4・5
- ・ボランティア大活躍…………… 6・7
- ・入退所状況…………… 7
- ・慰問・ボランティア・善意
受入研修状況…………… 8
- ・コラム…………… 8

あけまして

おめでとうございます

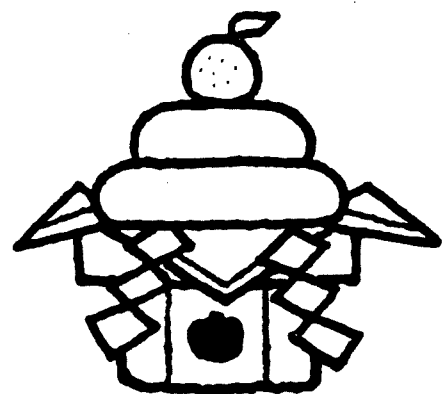
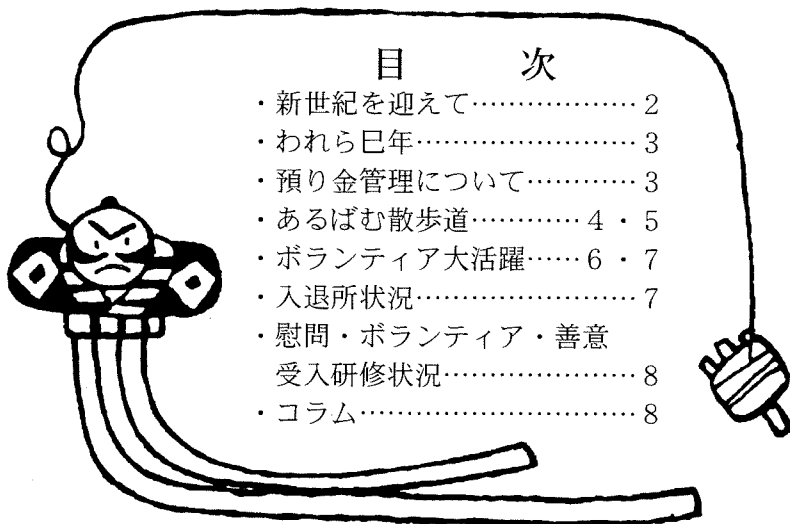

二十一世紀は選択される施設へ

新世紀を迎えて



理事長

浅野 眞彦

二十一世紀おめでとうございます。本当におめでとうと言え二十一世紀になるよう、心から祈ります。

二十世紀の百年は、人間の科学、文化が飛躍的に進歩し、人類の生活は非常に豊かになりました。その反面、豊かさの恩恵を享受できない人間も、地球上に沢山いることも事実です。また豊かな生活の陰には、人間の生活環境に重大な悪影響を及ぼす、幾多の問題が横たわっているようです。そして二十世紀は、人間どうしの最も悲惨な争いの世紀であったと言われます。現在地球上には、争いに追われ定住の地も無い難民が三千万人以上も居るそうです。私達の全てが、二十一世紀を平和で安全な世紀になるよう、努力しなければならぬと思います。

昨年四月から介護保険制度が施行されました。森泉荘では、一昨年から全職員あげて介護保険の勉強会を重ね、大変円滑に介護保険の実施に踏み切れ

たようです。十二年度の県による指導監査でも、非常に良好な運営がなされているとの講評を頂きました。今後も研修を怠ることなく継続し、地域の高齢者福祉を支える施設として、努力して頂きたいと期待しております。

介護保険により、利用者への措置から、利用者からの選択の時代へと移り変わりました。これにより施設職員の意識の変革と、サービスの質の向上が求められます。その点では、施設長のバイタリティーな指導と、これまでの勉強会を通して職員は理解しているようであり、今後は選択される森泉荘として、ますます発展することと思っております。

地域住民の皆様には、ご気軽にご利用下さるようお願い申し上げます。また、関係者の皆様には、今後とも宜しくご支援ご指導お願い申し上げます。

幸せな長寿で

ありますように

看護主任 千貝 徳子

新世紀を迎えて、ますます平均寿命が延び長寿になることは本当に喜ばしいことです。

元旦の朝日新聞を読んだら興味を引く記事がありました。「人間が生物学的にみて生きられる最大寿命は百二十歳ほどと考えられている。それは、染色体のDNAの両端にあるテロメアと呼ばれる塩基配列の繰り返し構造のためだ。テロメアは細胞が分裂するたびに、まるで回数券をちぎっていくように短くなる。そして、ある程度短くなると、細胞は分裂しなくなる。寿命を迎えた、というわけだ。」(朝日新聞より) 科学、とりわけ医学が進歩しても人間の生物学的な寿命はせいぜい百二十歳を超えることはできないらしい。不老不死を夢見る人間は多いけれど、それはどうやら文字どおり「夢」というわけだ。

人生半ばをわずかに超えたばかりの人間にとって、どういふ人生が幸せな

のかはわからない。しかし、長寿を望む人は多いが、人間必ずしも長寿が幸せとは限らないようだ。むしろ、どのように生きて長寿を全うするかが問われてくる。二十一世紀を迎え医学は進歩し長寿の限界に近づきつつあるものの、一個の独立した人間として理性を持った人生を全うすることは簡単ではない。百二十歳の長寿を実現するよりも、地位や名誉など社会のしがらみから解放され、誰もが家族や友人に見守られながら、心静かな旅立ちが実現出来るような新世紀であって欲しいものだと思います。

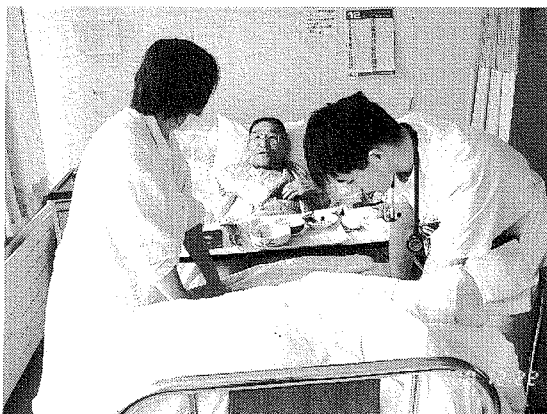

毎週2回内科と外科による往診が行われています。

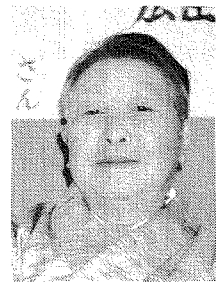
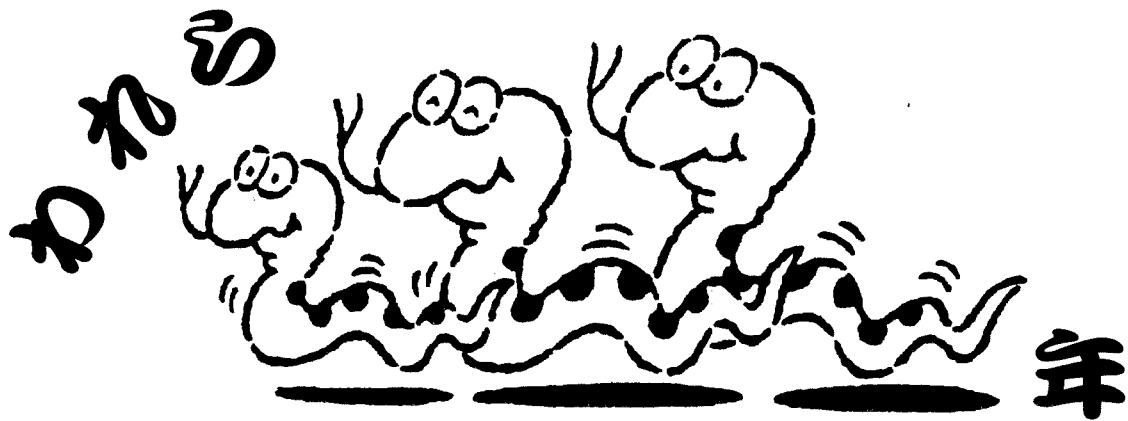

松橋 ハツ さん

昭和四年 二月二十日生まれ
七十一歳

阿仁町出身。息子さん、娘さんが
面会に来てくれるのが、一番うれし
い様で、「帰るから」と聞くと、ご
機嫌ななめのハツさんになります。
暖かくなったら、またお花見に行
きましょう。



田崎 イヨ さん

明治三十八年 七月二十四日生まれ
九十五歳

大館市出身。生まれは米内沢で
す。食えることが楽しみで食事は、
はしを使いきれいに摂ります。
車椅子の操作が、とてもじょうず
です。毎日、マイペース、マイペー
スで、ゆつくりと過ごしています。

預かり金の管理には 万全を期しています

森泉荘では通帳を預かっている入所
者に、年四回（定例）、又確認したい
という方にはいつでも残高を確認して
いただき、預かり金に不明な点が生じ
ないよう、常に公開しております。

お支払いについて、利用料は、毎月
25日に本人通帳から引き落とし、その他
おこづかいや国保税、理容代、介護保
険料、日用品等は、本人の申し出や請
求書等により行っております。

おこづかいや理容代等のお支払いの、
森泉荘内での流れは次のようになって
おりますので、ご紹介します。
本人（又は請求書）↓介護職員↓介
護主任↓業務係長↓業務課長↓総務主
事↓総務係長↓総務課長↓施設長
の決裁を経て、金融機関より払出して
おります。

おこづかいを本人に渡す際も必ず2
名以上の職員の立会のもとお渡しして
おります。入金する際も同様の流れと
なっており、一部特定の職員のみで対
応せず、多数で対応しております。

このような事務手続きがある関係か
ら、皆様にはお時間をとらせることも
ありますが、どうぞご容赦願います。
預かり金の内容について、毎月一回

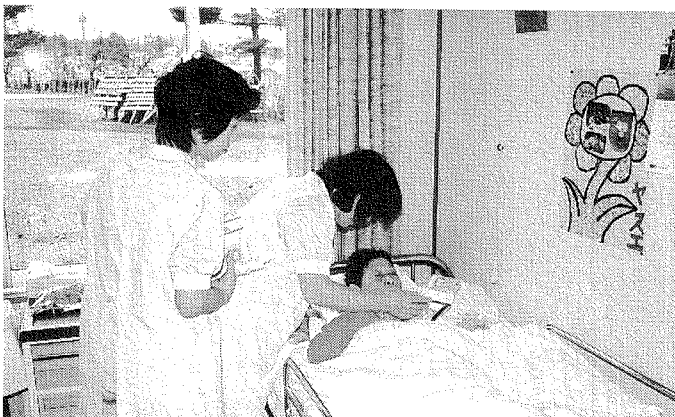

希望者にはいつでも残高を確認していただいております。

施設長等が一月の流れの確認・決裁
を実施し、万全に対処しておりますの
で、ご安心下さい。
ご不明な点がございましたら、森泉
荘までご連絡下さい。
なお利用料をお支払いされるご家族
におかれましては、20日まで本人口座
に振り込むか、又は現金でお支払い下
さるようご連絡いたしますので、よろ
しくお願いいたします。
(石川真利子)

歩道

～森泉荘日記～

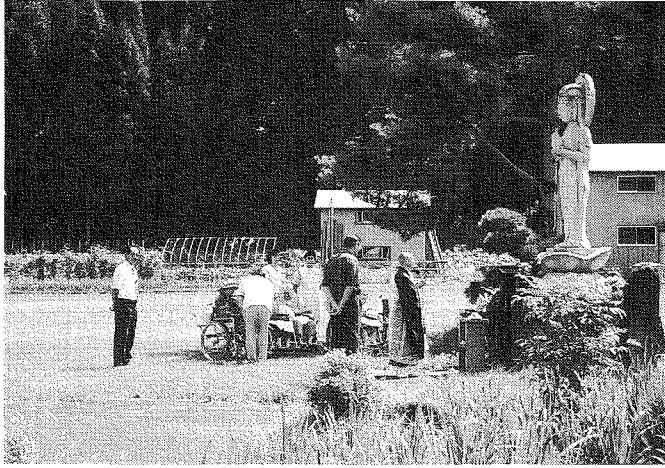

盆供養、観音様にもお祈りを



スイカ割り、棒が少し長いかな・

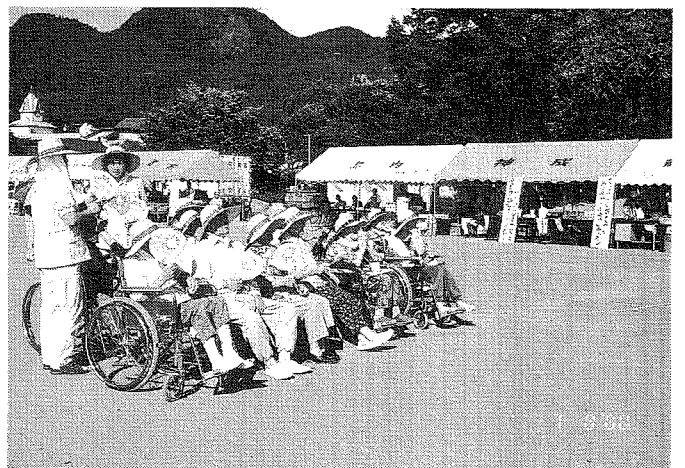
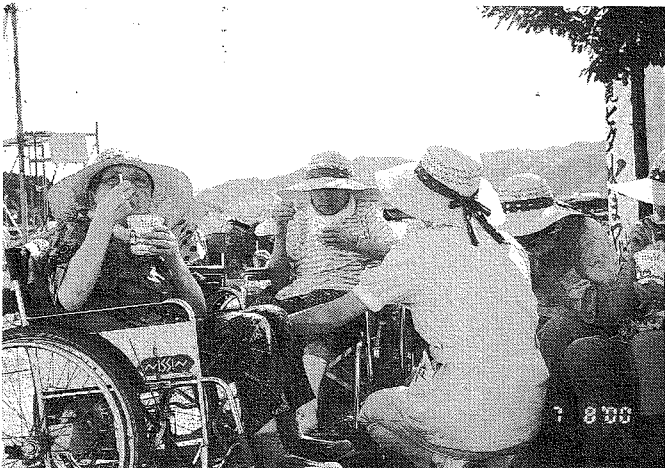

森吉山麓七夕火祭り見学、今年も暑い日の見学でした。



敬老会、たくさんの方々に祝っていただき感激でした。

あ る ば む 散



北欧の杜ドライブ、気持ちい～



野外での昼食、やっぱりめなあ！



きれいに並んだクリスマスケーキ
食べるのがもったいない



サンタさん少しやせたかな？



見ている私達も力が入ります。



息もぴったり、もちつき大会

ボランティア慰問大活躍

森泉荘をみまもる地域の輪



浜辺の歌少年少女合唱団のみなさんのさわやかな歌声



毎月どこかのグループが来てくれる
オムツたたみ。本当に大助かりです。



前田保育園のみなさんのかわいなお遊戯に、
入所者の方々も手拍子で答えました。

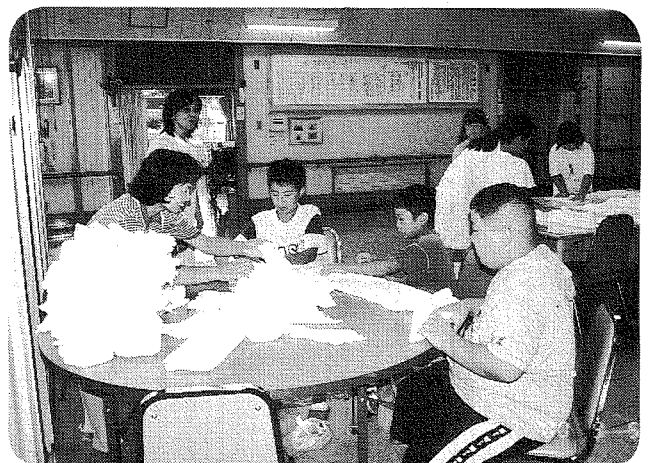

前田小学校スマイルキッズ委員会のみなさんも
一生懸命オムツたたみをしてくれました。



浦田体操クラブのみなさん、素敵な衣裳と
踊りで楽しませてくれました。



今年も敬老会のお祝に、柏木妙子御一行様の
素晴らしい歌を披露していただきました。



前田小学校 1・2 年生。かわいい遊戯や劇に涙ぐむ入所者もいました。



高橋鉄五郎御一行様。3月に続いて12月にも力強い民謡を聞かせていただきました。



浦田小学校 1・2・3 年生による踊りの披露。後日の 2・3 年生からの心温まる感想のおハガキもありがとうございました。



入所・退所の状況

(平成12年 4月～12月)
定員50名

月別 出身市町村	3月末 入所者	4月	5月	6月	7月	8月	9月	10月	11月	12月	4月～12月 入退所合計	1月1日 入所者
森 吉 町	32名	入所4名 退所4名	入所1名 退所1名	退所1名	入所1名 退所1名	退所2名	退所1名	入所2名		入所1名	入所 8 名 退所10名	30名
鷹 巣 町	5名											5名
阿 仁 町	5名											5名
合 川 町	4名			入所1名					退所1名	入所1名	入所 2 名 退所 1 名	5名
田 代 町	1名											1名
大 館 市	3名			退所1名	入所1名						入所 1 名 退所 1 名	3名
上小阿仁村						入所1名					入所 1 名	1名
合 計	50名	入所4名 退所4名	入所1名 退所1名	入所1名 退所2名	入所2名 退所1名	入所1名 退所2名	退所1名	入所2名	退所1名	入所1名	入所12名 退所12名	50名

慰問・ボランティア紹介

慰問

- 前田保育園 様
- 柏木妙子御一行 様
- 浦田体操クラブ 様
- 前田小学校1・2年生 様
- 浦田小学校1・2・3年生 様
- 浜辺の歌音楽館少年少女合唱団 様
- 高橋鉄五郎御一行 様

ボランティア

(団体)

- 森吉町婦人会 小又支部 様
- " 新屋布支部 様
- " 米内沢地区 様
- " 前田地区 様
- 米内沢更生保護婦人会 様
- コスモス会 様
- 森吉町日赤奉仕団 様
- 桂坂いきいきサロン 様
- 森幸園園生 様
- 秋田県看護協会鷹巣阿仁地区 様

(個人)

- | | |
|-----------|-----------|
| ●九島 トイ 様 | ●細田 怜子 様 |
| ●鈴木 ミエ 様 | ●佐藤 栄子 様 |
| ●武石 ヨシ 様 | ●松橋 キノ 様 |
| ●九島 キヨ 様 | ●佐藤 チヤ 様 |
| ●九島 チヨ 様 | ●近藤 友子 様 |
| ●九島 サダ 様 | ●田崎 ツルエ 様 |
| ●九島 テイ 様 | ●松橋 キヨ 様 |
| ●九嶋 シヅエ 様 | ●木村 テル 様 |
| ●疋田 博子 様 | ●佐藤 スエ 様 |
| ●工藤 冴子 様 | ●田中 タマエ 様 |
| ●近藤 ミヤ 様 | ●九島 秀子 様 |
| ●北村 レイ子 様 | ●庄司 チエ 様 |
| ●石郷岡 ヒサ 様 | ●赤石 キヨ 様 |

H12. 8. 1~H12. 12. 31

善意

(団体)

- 前田地区理容師組合 様
- 株式会社がまかつ 様
- 浦田小学校 様
- 前田小学校 様
- サケイ商店 様
- 阿仁町社会福祉協議会 様
- 山田生花店 様

(個人)

- | | |
|----------|----------|
| ●奥山 謹英 様 | ●佐藤 靖彦 様 |
| ●森川 賢蔵 様 | ●森川 妙子 様 |
| ●武石 一男 様 | ●佐藤 マサ 様 |
| ●吉田 チヨ 様 | ●土佐 米蔵 様 |
| ●石川作之助 様 | ●土佐 伸一 様 |
| ●三浦 京子 様 | ●木村 昌宏 様 |

(学生)

- 米内沢高校1年生 15名 (9/20)
※ふれあい体験学習
- 前田小学校スマイルキッズ委員会
7名 (9/5)

H12. 8. 1~H12. 12. 31

受入・研修学習状況

- 合川高校介護福祉科
(H12. 8/1~8/5 3年生 2名)
- 秋田桂城短期大学人間福祉科
(H12. 10/2~10/29 2年生 2名)

H12. 8. 1~H12. 12. 31

こらむ

冬場は、ほとんど外へ出ることのない利用者の皆さんですが、施設の中では、絵本を読んだり、パズルや貼り絵、レクリエーション、また、テレビやビデオを楽しんだり、菊の花びら取り、タオルたたみを手伝ってくださる人、園内を散歩する人でとてもにぎやかに過ごしております。

新世紀のお正月を迎え、私たちも、本物のプロとなるため、感謝する心、謙虚な心、共感する心を忘れずに“已”のように前に進んでいきたいと思えます。よろしくお願いいたします。

(T)

しんしんと雪が降り、外は真っ白。利用者の方々は、気分が沈みがちかと思えば、それとは、うらはらに施設の中は、にぎやかです。

どこからか歌が聞こえてきたり、踊りが出たり、楽しいひとときを過ごしております。

暗い話の多い昨年でしたが、

『新世紀 到来』

二十一世紀は、明るく安心して過ごせるように願わずにはいられません。

利用者の皆さんが楽しくすごせるよう心新たに努力して行きたいと思えます。

(K)